

## INFORME DIARIO DE MONITOREO DE MEDIOS\*

\*Vigilancia basada en eventos de interés epidemiológico mediante el monitoreo de medios abiertos de comunicación locales y nacionales.

### Reporte de eventos:

Amenaza	Tema	Medio	Fecha	Resumen	Liga	Prioridad
Biológico	Covid-19	El sol de Cuernavaca	07 octubre 2020	En Morelos este miércoles 7 de octubre se registraron 57 nuevos casos confirmados de Covid-19, es decir, seis mil 224 y 8 nuevas defunciones, mil 170.	<a href="https://www.elsoldecuernavaca.com.mx/local/en-24-horas-morelos-registra-57-nuevos-casos-de-covid-19-5858844.html">https://www.elsoldecuernavaca.com.mx/local/en-24-horas-morelos-registra-57-nuevos-casos-de-covid-19-5858844.html</a>	Bajo
Biológico	Covid-19	El sol de Cuernavaca	07 octubre 2020	Desde que la pandemia de Covid-19 llegó oficialmente a México, seis mil 680 bebés fueron estudiados por presentar algún síntoma del nuevo virus a horas de haber nacido, mil 239 fueron casos positivos, señala un reporte de la Secretaría de Salud.	<a href="https://www.elsoldecuernavaca.com.mx/mexico/sociedad/seis-mil-embarazadas-enferman-de-covid-19-coronavirus-maternidad-bebes-contagios-atencion-medica-5861167.html">https://www.elsoldecuernavaca.com.mx/mexico/sociedad/seis-mil-embarazadas-enferman-de-covid-19-coronavirus-maternidad-bebes-contagios-atencion-medica-5861167.html</a>	Bajo
Biológico	Covid-19	Diario de Morelos	07 octubre 2020	En el caso de que Morelos logre pasar al semáforo verde del nivel de riesgo de COVID-19 no se habrá reapertura al cien por ciento, porque podría generar rebrotes a finales del año, aseguró Héctor Barón Olivares, director general de los Servicios de Salud de Morelos (SSM).	<a href="https://www.diariodemorelos.com/noticias/de-scarta-ssm-autorizar-reapertura-total-en-caso-de-avanzar-verde-en-morelos">https://www.diariodemorelos.com/noticias/de-scarta-ssm-autorizar-reapertura-total-en-caso-de-avanzar-verde-en-morelos</a>	Bajo
Biológico	Tuberculosis	La Jornada	07 octubre 2020	La Comisión de Derechos Humanos del Estado de Morelos (CDHEM), inició una queja de oficio por un posible brote de tuberculosis en el penal de Atlacholoaya que habría provocado el deceso de un interno el día de ayer. Lo anterior quedó de manifiesto, luego de que el ombudsman realizara una visita al reclusorio ante denuncias de familiares y reos.	<a href="https://www.lajornadamorelos.com.mx/sociedad-y-justicia/2020/10/08/28664/tuberculosis-en-el-penal-morelos-cdhm">https://www.lajornadamorelos.com.mx/sociedad-y-justicia/2020/10/08/28664/tuberculosis-en-el-penal-morelos-cdhm</a>	Bajo



SERVICIOS  
DE SALUD



<http://ssm.gob.mx>



Servicios de Salud Morelos



@MorelosSalud

## INFORME DE RIESGOS METEOROLOGICOS

**Fuente:** Servicio Meteorológico Nacional de México, CONAGUA.

### DURANTE ESTE JUEVES, SE PRONOSTICAN LLUVIAS PUNTUALES MUY FUERTES EN TABASCO Y CHIAPAS

Este día, el huracán "Delta" se desplazará sobre el Golfo de México, con trayectoria hacia Luisiana, E.U.A.; su extensa circulación, en interacción con un **canal de baja presión**, originará lluvias muy fuertes en Tabasco y Chiapas, así como lluvias fuertes en Tamaulipas y la Península de Yucatán, además de vientos con rachas de 50 a 60 km/h y oleaje de 1 a 2 metros a lo largo del litoral del Golfo de México. La **onda tropical No. 39** se desplazará sobre el Golfo de Tehuantepec y en interacción con la abundante entrada de humedad del Océano Pacífico, incrementará la probabilidad de lluvias con tormentas eléctricas sobre los estados del sur y sureste de la República Mexicana. Finalmente, se mantendrá ambiente frío durante la mañana y noche en gran parte del país, además de temperaturas por debajo de los 5°C y heladas en zonas altas del norte, centro y oriente del territorio nacional.

**Las lluvias podrían acompañarse de descargas eléctricas, posible caída de granizo y fuertes rachas de viento durante las tormentas, además de incremento en los niveles de ríos y arroyos, desbordamientos, deslaves e inundaciones en zonas bajas.**

#### Pronostico de Precipitación:

**Lluvias aisladas (0.1 a 5 mm):** Sinaloa, Nayarit, Estado de México y **Morelos**.

#### Pronostico de Temperaturas Mínimas:

**Temperaturas mínimas al amanecer, de -5 a 0°C con heladas:**  
Zonas montañosas de Chihuahua, Durango, Estado de México, Hidalgo, Puebla y Tlaxcala.

#### Pronostico en región Mesa Central:

Por la mañana, ambiente frío en toda la región. Cielo despejado por la mañana y nublado a medio nublado por la tarde, con lluvias e intervalos de chubascos en Puebla y lluvias aisladas en Morelos. Ambiente templado a cálido durante el día. Viento del noreste de 10 a 25 km/h.

#### IMAGEN DE SATELITE

SISTEMAS METEOROLÓGICOS ACTUALES  
No. 563 - 08 de octubre de 2020 - 06:00 h

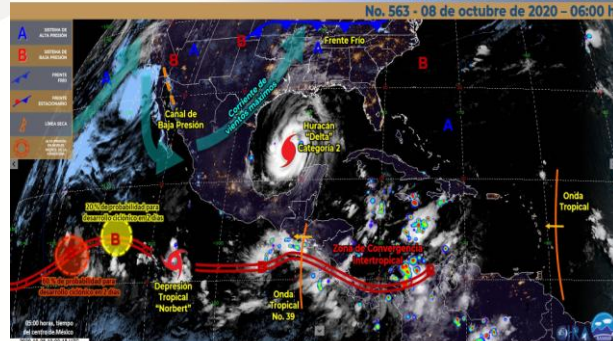

El huracán "Delta", en interacción con un **canal de baja presión**, originará lluvias muy fuertes en Tabasco y Chiapas, así como lluvias fuertes en Tamaulipas y la Península de Yucatán, además de vientos con rachas de 50 a 60 km/h y oleaje de 1 a 2 metros a lo largo del litoral del Golfo de México. La **onda tropical No. 39** en interacción con la **abundante entrada de humedad** del Océano Pacífico, incrementará la probabilidad de lluvias con tormentas eléctricas sobre los estados del sur y sureste de México. Se mantendrá ambiente frío durante la mañana y noche en gran parte del país, además de temperaturas por debajo de los 5°C y heladas en zonas altas del norte, centro y oriente del territorio nacional.

MEDIO AMBIENTE CONAGUA



SERVICIOS  
DE SALUD



<http://ssm.gob.mx>



Servicios de Salud Morelos



@MorelosSalud

## INFORME DE MONITOREO VOLCÁNICO Y SISMOLÓGICO

**Fuente:** Servicio Sismológico Nacional, UNAM. / Centro nacional de Prevención de Desastres (CENAPRED)-SEGOB, SENEAM-SCT y NOAA.

**En las últimas 24 horas**, mediante el sistema de monitoreo del volcán Popocatepetl se identificaron **104 exhalaciones y 483 minutos de tremor**, acompañados por emisiones de gases volcánicos y en ocasiones de ligeras cantidades de ceniza.

NIVEL DE ALERTA	SEMAFORO	AMARILLO-FASE 2	RECOMENDACIONES PARA LA FASE AMARILLO FASE 2
	<b>Incremento de actividad:</b> <ul style="list-style-type: none"> <li>• Pluma de vapor de agua y gas</li> <li>• Ligera caída de ceniza en áreas cercanas</li> <li>• Caída de fragmentos incandescentes</li> <li>• Crecimiento y destrucción de domos de lava</li> <li>• Posibilidad de flujos piroclásticos por explosiones</li> <li>• Flujos de lodo o escombros de corto alcance</li> </ul>		<ol style="list-style-type: none"> <li>1. Continuar con el radio de seguridad de 12 km, por lo que la permanencia en esa área no está permitida.</li> <li>2. Controlar el tránsito entre Santiago Xalitlintla y San Pedro Nexapa, vía Paso de Cortés.</li> <li>3. A las autoridades de Protección Civil, mantener sus procedimientos preventivos, de acuerdo con sus planes operativos.</li> <li>4. A la población se le recomienda elevar la atención a los avisos de las autoridades de su localidad y se exhorta a no acercarse al volcán, y mucho menos al cráter.</li> <li>5. Mantenerse fuera de cañadas ante posibles flujos de lodo, principalmente en temporada de lluvias.</li> </ol>

### PRONOSTICO DE CAIDA DE CENIZA

En caso de una exhalación de ceniza volcánica, **el pronóstico de trayectoria hacia el suroeste** (6, simulando exhalación cada siguiente hora) a su paso por la zona oeste del estado de Puebla; zona sureste del Estado de México; **zona noreste, centro, este, sur y suroeste del estado de Morelos**; zona norte del estado de Guerrero, **para las primeras 12 horas de pronóstico** (14:00 a las 02:00 hora local). Posteriormente para las últimas 12 horas de pronóstico, (02:00 a las 14:00 hora local del día siguiente), las trayectorias continúan sobre la zona norte, centro y sur del estado de Guerrero.

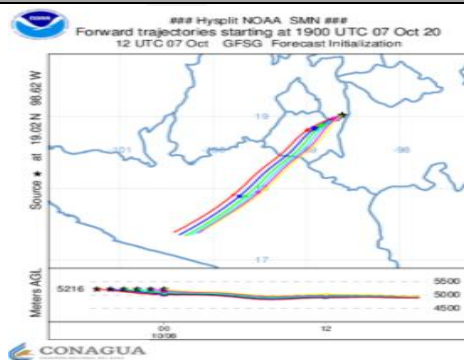

SISMOS	ÚLTIMO SISMO	SISMOS RECIENTES
	<p>Se registró sismo de magnitud de <b>3.4 grados</b> Richter, a las 04:55:38 hrs con localización del epicentro a 46 km al suroeste de Tecoman, Colima.</p> <p><b>NO PERCEPTIBLE EN EL ESTADO DE MORELOS.</b></p>	<p>TIEMPO DEL CENTRO DE MÉXICO</p> <p>FECHA: 2020-10-08</p> <p>HORA: 04:55:38</p> <p>MAGNITUD: 3.4</p> <p>EPICENTRO</p> <p>LATITUD: 18.50°</p> <p>LONGITUD: -103.95°</p> <p>LOCALIZACIÓN: 46 KM AL SUR DE TECOMAN, COLIMA</p> <p>PROFUNDIDAD: 16 KM</p>
REPORTE DE DAÑOS A LA POBLACION		
PROTECCIÓN CIVIL	Sin reporte de daños a la población ni a la infraestructura en salud.	



SERVICIOS DE SALUD



<http://ssm.gob.mx>



Servicios de Salud Morelos



@MorelosSalud





**MORELOS**  
2018 - 2024



Fecha: 08 de octubre del 2020  
Semana Epidemiológica: 41  
Área: Coordinación de Vigilancia Epidemiológica, UIES.

## INFORME DE TEMPERATURAS Y CALIDAD DEL AIRE

Fuente: Comisión Estatal de Agua (CEAGUA)

ICA	CALIDAD DEL AIRE	PROTEJA SU SALUD
0-50	Buena	No se anticipan impactos a la salud cuando la calidad del aire se encuentra en este intervalo.
51-100	Moderada	Las personas extraordinariamente sensitivas deben considerar limitación de los esfuerzos físicos excesivos y prolongados al aire.
101-150	Dañina a la salud de los grupos sensitivos	Los niños adultos activos, y personas con enfermedades respiratorias tales como el asma, deben evitar los esfuerzos físicos excesivos y prolongados al aire.
151-200	Dañina a la salud	Los niños adultos activos, y personas con enfermedades respiratorias tales como el asma, deben evitar los esfuerzos físicos excesivos y prolongados al aire libre; las demás personas, especialmente los niños, deben limitar los esfuerzos excesivos y prolongados al aire libre.
201-300	Muy dañina a la salud	Los niños adultos activos, y personas con enfermedades respiratorias tales como el asma, deben evitar todos los esfuerzos excesivos al aire libre; las demás personas, especialmente los niños, deben limitar los esfuerzos físicos excesivos al aire libre.
300+	Arriesgado	

### CALIDAD DEL AIRE CUERNAVACA, MORELOS.

Estación de Monitoreo Cuernavaca Centro, Morelos.

62

**Moderado**

Actualizado el jueves 4:00  
Temp.: 9°C

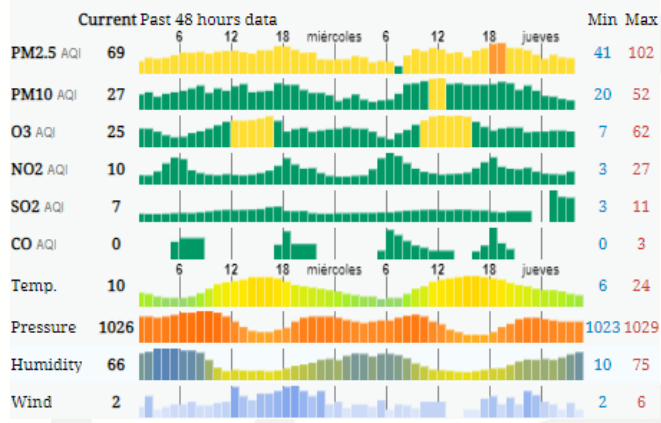

### PRONOSTICO DE TEMPERATURAS POR MUNICIPIO

Municipio	Máx	Mín	Municipio	Máx	Mín
Amacuzac	32°	11°	Puente de Ixtla	31°	12°
Axochiapan	30°	14°	Temixco	31°	12°
Ayala	30°	14°	Tepalcingo	29°	13°
Cuautla	27°	12°	Tepoztlán	25°	10°
Cuernavaca	26°	11°	Tlaltizapan	29°	14°
Huitzilac	19°	5°	Tlalquitenango	32°	13°
Jiutepec	28°	11°	Zacatepec	30°	14°
Jojutla	32°	13°	Zacualpan de Amilpas	25°	10°

### TEMPERATURAS MAXIMAS Y MINIMAS, ÚLTIMAS 24 HRS

#### Mínimas

Huitzilac	19° 5°
Tetela del Volcán	21° 10°
Totolapan	22° 10°
Ocuituco	22° 12°

#### Máximas

Tlaquitenango	32° 13°
Jojutla	32° 13°
Axochiapan	30° 14°
Zacatepec	30° 14°



SERVICIOS  
DE SALUD



<http://ssm.gob.mx>



Servicios de Salud Morelos



@MorelosSalud

Calle Gustavo Gómez Azcárate No. 205, Col. Lomas de la Selva  
C.P. 62270, Cuernavaca, Morelos. Tel.: 318 84 50.

## INFORME DE MONITOREO EPIDEMIOLÓGICO

**Fuente:** Jurisdicciones Sanitarias del estado de Morelos.

### JURISDICCION SANITARIA I:

- **CASOS EFECTIVOS:**

- Femenino de 27 años de edad con residencia en Cuernavaca, inicio de síntomas y exantema 03/10/2020, primer contacto con servicios de salud 07/10/2020, toma de muestras de suero y exudado faríngeo 07/10/2020 **pendiente resultado**, unidad notificante CS Revolución, SSA, JSI.
- Masculino de 4 años de edad con residencia en Cuernavaca, inicio de síntomas 02/10/2020 y exantema 05/10/2020, primer contacto con servicios de salud 06/10/2020, toma de muestras de suero 06/10/2020 y exudado faríngeo 07/10/2020 **pendiente resultado**, unidad notificante CS Revolución, SSA, JSI.

### JURISDICCION SANITARIA II:

- SIN EVENTOS EXTRAORDINARIOS.

### JURISDICCION SANITARIA III:

- SIN EVENTOS EXTRAORDINARIOS.



SERVICIOS  
DE SALUD



<http://ssm.gob.mx>



Servicios de Salud Morelos



@MorelosSalud